

Témoignages d'anciens étudiants

Master GEMAREC - Metz

Gestion des Milieux Aquatiques
Restauration et Conservation

Témoignages d'anciens étudiants

Léa LORRAIN-SOLIGON



Doctorante au Centre d'Etudes Biologiques de Chizé (CEBC)
Léa Lorrain-Soligon (Master GEMAREC)
lea.lorrain-soligon@cebc.cnrs.fr

L1

10,635

L2

10,501

L3

11,121

Parcours Sciences de l'Environnement

Stage ?

Avril 2018- Juin 2018

« Influence de la présence de
proies potentielles sur le
cannibalisme du Sandre
(*Sander lucioperca*) »

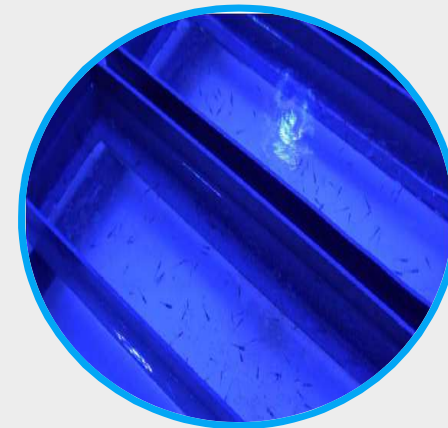

« Influence de la présence de proies potentielles sur le cannibalisme du Sandre (*Sander lucioperca*) »

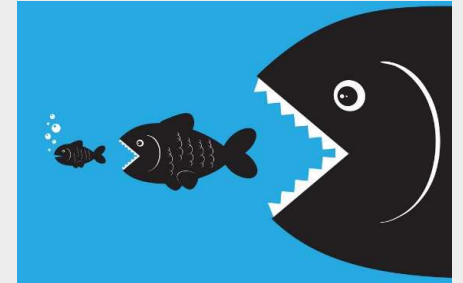
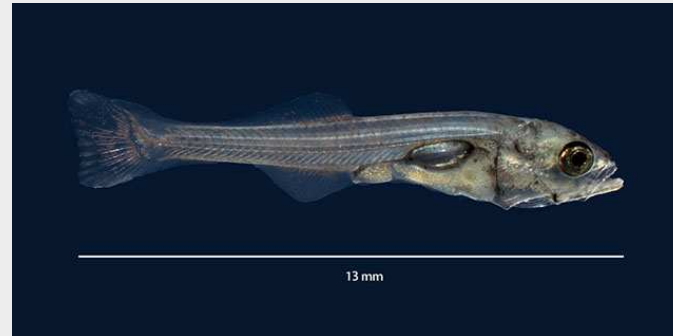

Qu'est ce qui détermine le cannibalisme chez les individus ?

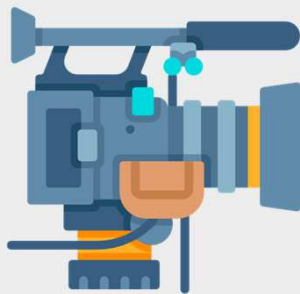

C'EST GÉNIAL
J'ADORE!



2018



UFR SCIENCES FONDAMENTALES
ET APPLIQUÉES

Licence Sciences de la Vie

2019

M1 Gestion des milieux aquatiques, Restauration et
Conservation (GEMAREC)

13,684 Rang 4/25



« Etude comportementale sur le
cannibalisme du Sandre
(*Sander lucioperca*) »

Avril 2018- Juin 2018



« Ecologie et répartition
des grenouilles invasives
au Larzac »

1^{er} avril 2019 – 24 juillet 2019





« Ecologie et répartition des grenouilles invasives au Larzac (*Pelophylax sp.*) »

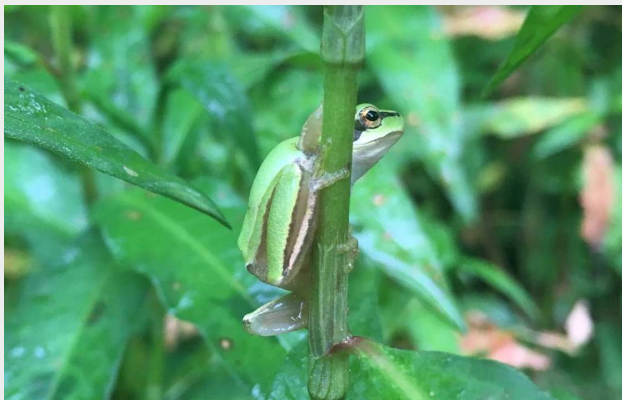

2018



UNIVERSITÉ DE LORRAINE

UFR SCIENCES FONDAMENTALES ET APPLIQUÉES

Licence Sciences de la vie

2019

M1 Gestion des milieux aquatiques, Restauration et Conservation (GEMAREC)

13,684 Rang 4/25

2020

M2 GEMAREC

16,128 Rang 1/22

« Paramètres favorisant la coexistence entre le Xénope lisse et les espèces natives »



université angers



UR AFPA
UNITÉ DE RECHERCHE ANIMAL & FONCTIONNALITÉS DES PRODUITS ANIMAUX



UNIVERSITÉ DE LORRAINE

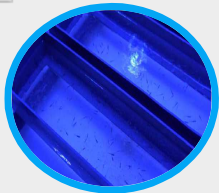

« Etude comportementale du cannibalisme du Sandre (*Sander lucioperca*) »

Avril 2018- Juin 2018



LIÈGE université FOCUS



« Ecologie et répartition des grenouilles invasives au Larzac »

1^{er} avril 2019 – 24 juillet 2019

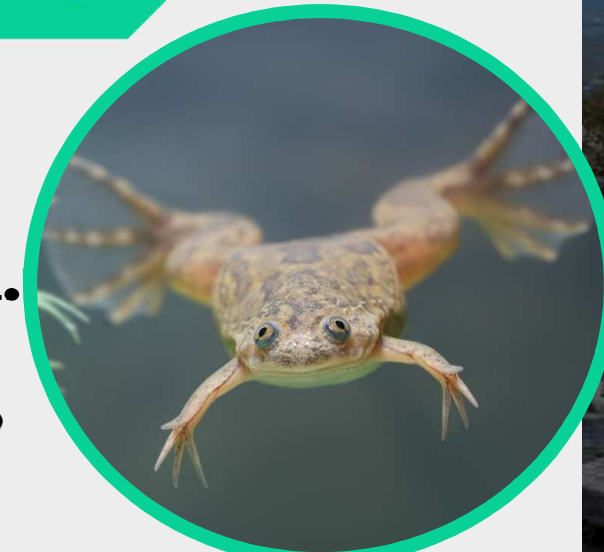

2 mars 2020 – 1^{er} Juillet 2020

« Paramètres environnementaux favorisant la coexistence entre le Xénope lisse (*Xenopus laevis*) et les espèces natives »

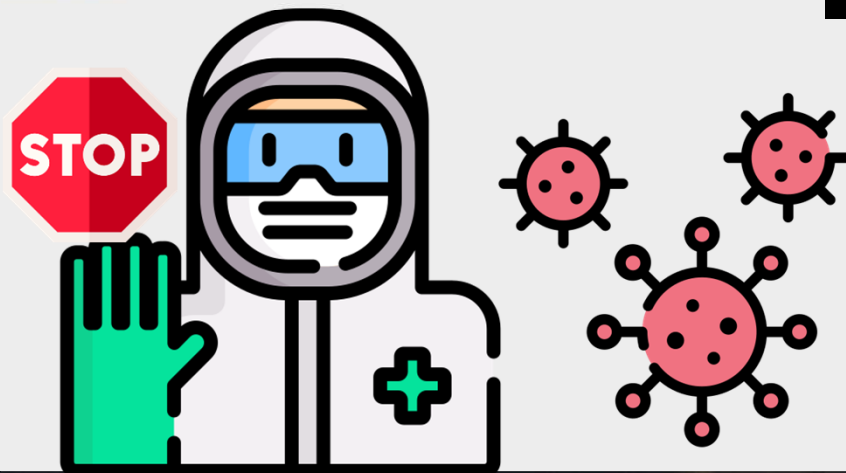



Conséquences de la salinisation de l'environnement sur la faune des marais littoraux : le cas des amphibiens

Thèse encadrée par François Brischoux (CEBC) et Frédéric Robin (LPO)



Octobre 2020 – Octobre 2023 → actuellement en 2^{ème} année de thèse, équipe ECOPHY

→ Formation à la recherche, sous la direction d'un ou plusieurs directeurs de thèse

→ Co-direction

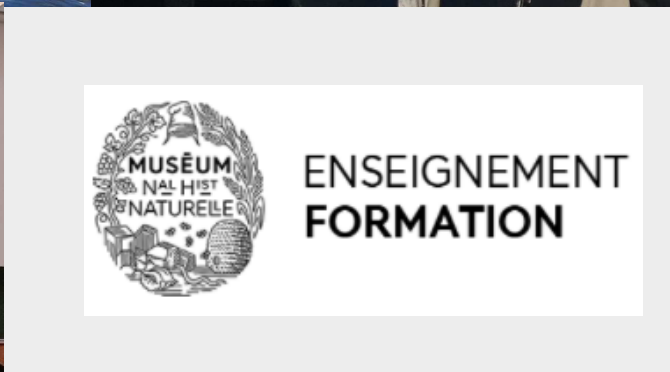
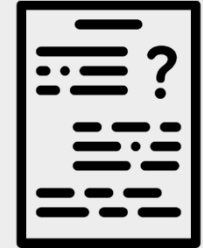

la Nouvelle République.fr

JE M'ABONNE

Léa Lorrain-Solligon et Pauline Bellot, deux doctorantes de première année au CEBC, ont présenté leurs sujets de thèse aux membres du 1^{er} Séminaire scientifique du MNHN.

Comment trouver une thèse !?



Sujet déjà écrit et
financement déjà acquis
**Simple entretien, choix des
directeurs de thèse**

Sujet déjà écrit mais pas de
financement
**Concours à l'école
doctorale**

Ecriture d'un sujet et pas de
financement
**Concours à l'école
doctorale**

Inscription à l'école doctorale

Concours de l'école doctorale généralement en Juin



Comment postuler (à une thèse ou ailleurs)



- Ne pas hésiter à envoyer des candidatures spontanées
- Ne pas hésiter à répondre à des candidatures dont vous ne remplissez pas tous les critères
- Bien rédiger la lettre de motivation
- Accompagner avec des lettres de recommandation
- Mettre des contacts pour recommandations dans vos lettres de motivation

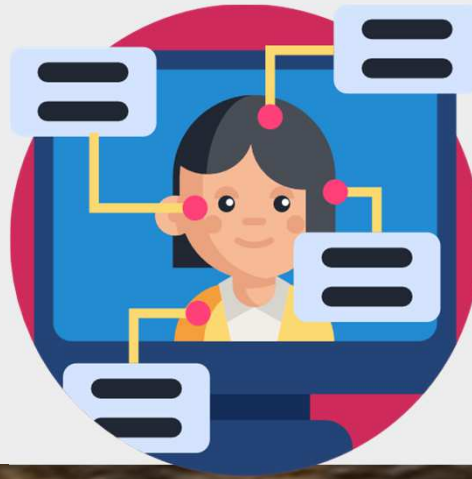



UNIVERSITÉ
DE LORRAINE

UFR SCIENCES
FONDAMENTALES ET APPLIQUÉES

Les atouts de la formation



- De nombreux stages, et stage dès la licence
- Formation pluridisciplinaire
- Diversité de parcours en Master
- Très connue en écotoxicologie, et en identification des invertébrés



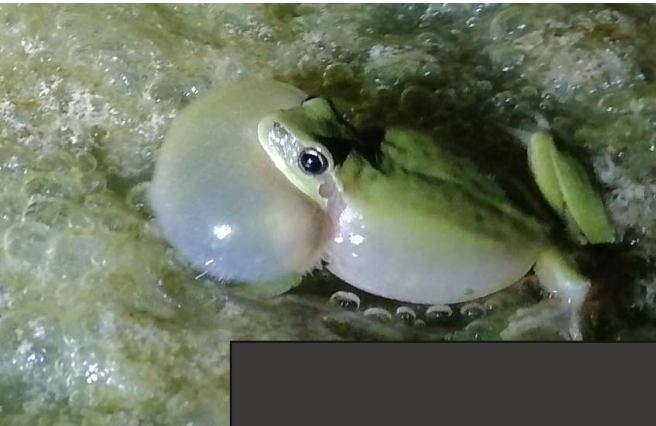

DES QUESTIONS ?



Témoignages d'anciens étudiants

Ambre LEMMENS

LEMMENS Ambre



- **Formation** : Licence SV option microbiologie
 - ▣ Bridoux Metz

Stage : Diagnostic de l'état sanitaire des arbres, inventaires des plantes invasives terrestres et de l'état des berges le long du canal de la MEUSE

Service Civique Volontaire :
ABC Cazouls d'Hérault

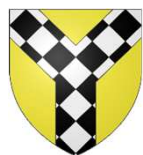

LEMMENS Ambre

□ Master GESTE parcours GEMAREC

- 2020 téléstage : Etude diachronique des étangs dans le secteur du pays de Bitche du 17^{ème} siècle à aujourd'hui – LIEC
- 2021 stage : Restauration de la Trame Verte et Bleue de l'Arc Mosellan - CAUE 57 pour la Communauté de Communes de l'Arc Mosellan



Fonction : Assistante d'étude, CCD, Contrat aidé

Période : Septembre 2020 février 2021

Missions :

Diagnostic de TVB à une échelle communale

Accompagnement des mairies

Médiation avec le monde agricole

Apports de la formation :

- Proximité avec les enseignants
- TP et sorties
- Formation à l'oral
- Expertise environnementale

Difficultés rencontrées :

- Administratif
- Planification
- Application concrète
- Aspect financier

Conseils pour une bonne insertion professionnelle :

Etre curieux - s'intéresser à l'entreprise

Autonome mais pas solitaire

Adaptabilité

Discrétion

Initiative

Relation avec les collègues